

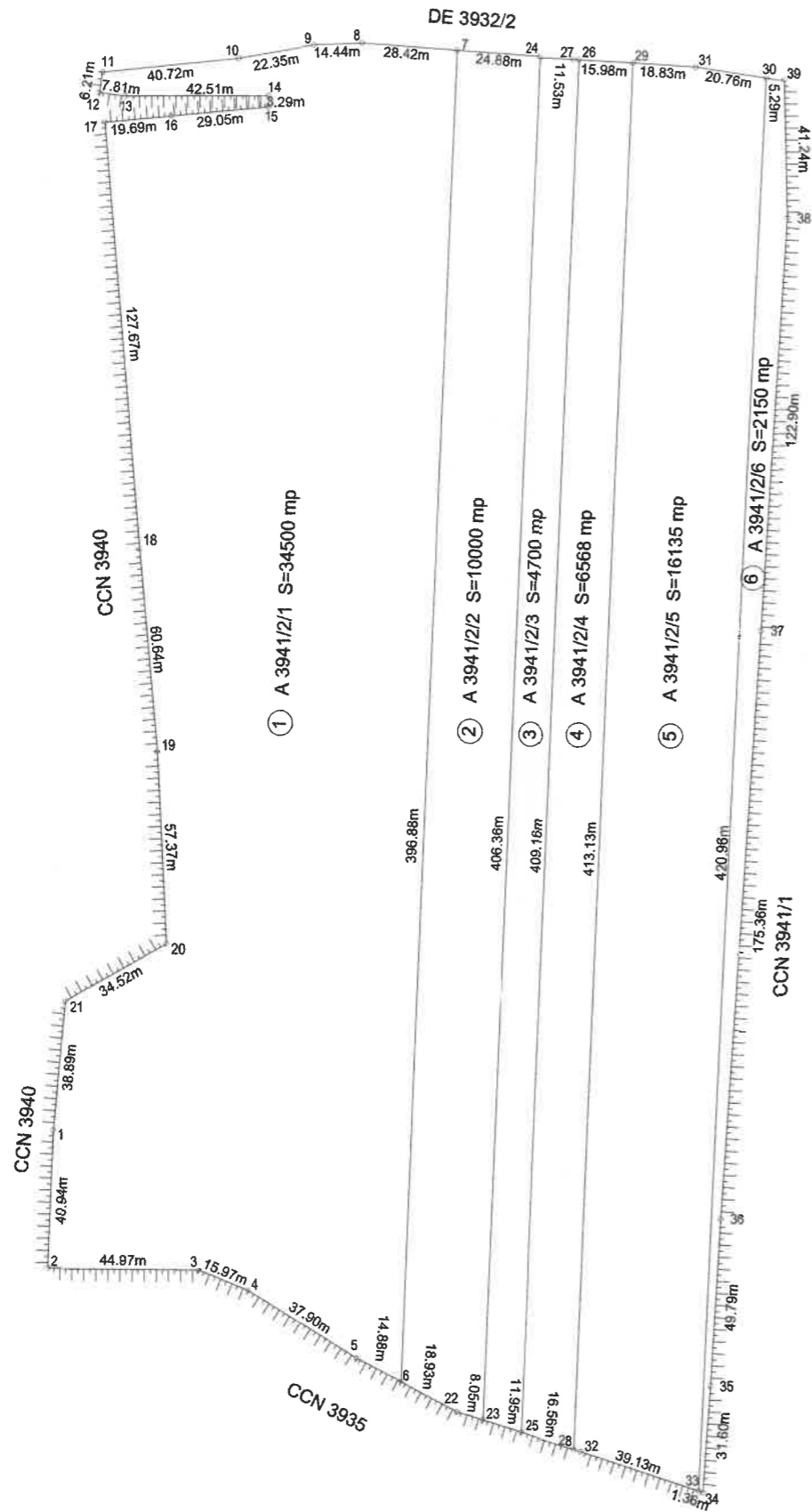

PLAN PARCELAR
Copie spre publicare
Scara 1:2000
UAT: Beclean - Județul Brașov
Tarla 103 - A3941/2



Vizat,
COMISIA LOCALĂ DE FOND FUNCIAR
Președinte: Motrescu Vasile Claudiu - primar
Secretar: Marinescu Elena - secretar general

[Handwritten signature]
Judetul Brașov
1
COMUNA
BECLEAN
România

Se confirmă suprafața din măsurători și
introducerea imobilului în baza de date.

Oficiul de Cadastru și Publicitate Imobiliară Brașov
Nume și prenume: MUNTEANU IULIA IOANA
Funcția: CONSILIER CADASTRU *[Signature]*

03.09.2021

Executant:
SC SILVOGUST SRL
ing. GUIU Cătălin Gabriel
Data: 03.09.2021

Parafa
Semnătura și data
Ștampila OCPI



Nr. crt. (ordinea din tarla)	Nr. cadastral atribuit
1	
2	
3	
4	
5	
6	