

TABEL PARCELAR T85 UAT BECLEAN  
A 3206/1

Copie spre publicare

Nr. Tarla	Nr. Crt (ordinea din tarla)	Nr. cadastral initial	Nr. carte funciara	Nr. parcelă/(Nr. topografic)	Nr. cad/Nr. CF	Suprafata parcelă din act (mp)	Categoria de folosință din act	Suprafata totală imobil din act (mp)	Suprafata totală imobil determinată (mp)	Numele și prenumele proprietarului	Act de proprietate (Nr./data)	Observații
85	1			A 3206/1/2		2800	A	2800	2800	BIRSAN MARIA	PV nr. 855/09.12.2019	
85	2			A 3206/1/3		15300	A	15300	15300	BIRSAN MARIA, BOITA AURELIA	PV nr. 856/09.12.2019	
85	3			A 3206/1/4		10000	A	10000	10000	JIGA IOAN, GÂNSCĂ IOAN	PV nr. 857/09.12.2019	
85	4			A 3206/1/9		10000	A	10000	10000	JIGA AURICA	PV nr. 858/14.07.2020	
85	5			A 3206/1/10		5000	A	5000	5000	TAFLAN EUGENIA	TP nr. 42239/02.05.2007	
85	6			A 3206/1/11		5000	A	5000	5000	TAFLAN EUGENIA	TP nr. 42239/02.05.2007	
85	7			A 3206/1/12/1		3600	A	3600	3600	TAFLAN VIRGINIA	TP nr. 42164/03.05.2007	
85	8			A 3206/1/12/2		5500	A	5500	5500	REZERVĂ COMISIE LOCALĂ	REZERVĂ	
85	9			A 3206/1/13		5800	A	5800	5800	BARSAN ILEANA	TP nr. 42170/03.05.2007	
85	10			A 3206/1/14		5400	A	5400	5400	SIPOȘ MARIA	TP nr. 42223/02.05.2007	
85	11			A 3206/1/15/1		2900	A	2900	2900	LUĐU AURELIA, LUĐU IOONEL	TP nr. 50751/11.02.2011	
85	12			A 3206/1/15/2		4800	A	4800	4800	TRĂMBIȚAȘ MARIA, BODĂRNEA NICOLAE	PV nr. 859/09.12.2019	
85	13			A 3206/1/16		2300	A	2300	2300	REZERVĂ COMISIE LOCALĂ	REZERVĂ	
85	14			A 3206/1/17		7000	A	7000	7000	BĂRSAN GHEORGHE, DRĂGHICIU CORINA NORA	TP nr. 42167/03.05.2007	
85	15			A 3206/1/18		9900	A	9900	9900	MAN MARIA	TP nr. 42242/02.05.2007	
85	16			A 3206/1/19		6000	A	6000	6000	GRAMA NICOLAE, GRAMA IOAN, GRAMA EUGEN,BOGDAN MARIA	TP nr. 42241/02.05.2007	
85	17			A 3206/1/20		7400	A	7400	7400	SIPOȘ GHEORGHE, SIPOȘ SILVIA	TP nr. 42230/02.05.2007	
85	18			A 3206/1/21		8900	A	8900	8900	LUĐU SIPOȘ IOAN	TP nr. 42228/27.04.2007	
85	19			A 3206/1/22		2864	A	2864	2864	REZERVĂ COMISIE LOCALĂ	REZERVĂ	
85	20			A 3206/1/23		2500	A	2500	2500	TURCU MARIA	TP nr. 42237/02.05.2007	
85	21			A 3206/1/24		3100	A	3100	3100	REZERVĂ COMISIE LOCALĂ	REZERVĂ	
85	22			A 3206/1/25		4000	A	4000	4000	TRĂBIȚAȘ AURELIA	PV nr. 860/09.12.2019	
85	23			A 3206/1/26		3000	A	3000	3000	GRAMA VIORICA, GRAMA GHEORGHE	TP nr. 42162/03.05.2007	
85	24			A 3206/1/27/1		1700	A	1700	1700	REZERVĂ COMISIE LOCALĂ	REZERVĂ	
85	25			A 3206/1/27/2		300	A	300	300	SIPOȘ ELENA	PV nr. 861/09.12.2019	

85	26				A 3206/1/27/3		1300	A	1300	1300	ȘIPOȘ MARIA, ȘIPOȘ VINCENTIU, ȘIPOȘ ȘIPOȘ EUGEN, LUDU AURELIA	PV nr. 862/09.12.2019	
85	27				A 3206/1/28		1700	A	1700	1700	TAFLAN MARIA, TAFLAN IOAN	PV nr. 863/09.12.2019	
85	28				A 3206/1/29		6200	A	6200	6200	REZERVĂ COMISIE LOCALĂ	REZERVĂ	
85	29				A 3206/1/30		4300	A	4300	4300	TAFLAN LUDOVICA	PV nr. 864/09.12.2019	
85	30				A 3206/1/31		3900	A	3900	3900	TAFLAN LUDOVICA	PV nr. 865/09.12.2019	
85	31				A 3206/1/32		3900	A	3900	3900	COSMA MARIA	TP nr. 41665/23.08.2006	
85	32				A 3206/1/33		4700	A	4700	4700	ZĂGAN IOAN, ZĂGAN MARIOARA, COSMA MARIA	TP nr. 39692/12.08.2005	
85	33				A 3206/1/35/1		13237	A	13237	13237	REZERVĂ COMISIE LOCALĂ	REZERVĂ	
85	34				A 3206/1/35/2		1800	A	1800	1800	BODĂRNEA GEORGE	PV nr. 866/14.07.2020	
85	35				A 3206/1/35/3		15	A	15	15	REZERVĂ COMISIE LOCALĂ	REZERVĂ	
85	36				A 3206/1/36		4000	A	4000	4000	GRAMA MARIA	TP nr. 41623/23.08.2006	
85	37				A 3206/1/37		3100	A	3100	3100	BODĂRNEA NATALIA, GRAMA MARIA	PV nr. 867/09.12.2019	
85	38				A 3206/1/38		2300	A	2300	2300	GANSCA LIVIA	TP nr. 42208/02.05.2007	
85	39				A 3206/1/39		2300	A	2300	2300	REZERVĂ COMISIE LOCALĂ	REZERVĂ	
85	40				A 3206/1/45		15	A	15	15	REZERVĂ COMISIE LOCALĂ	REZERVĂ	
85	41				A 3206/1/40		3243	A	3243	3243	REZERVĂ COMISIE LOCALĂ	REZERVĂ	
85	42	101921	101921		A 3206/1/1		9900	A	9900	9900	MÂNDROC CORNELIA	Act nr. 24/09.03.2017, Act nr. 274/08.05.2018	TP nr. 00049/21.03.2002
85	43				A 3206/1/41		9225	A	9225	9225	REZERVĂ COMISIE LOCALĂ	REZERVĂ	
85	44				A 3206/1/46		9	A	9	9	REZERVĂ COMISIE LOCALĂ	REZERVĂ	
85	45				DE 3206/1/43		5240	DR	5240	5240	COMUNA BEGLEAN- DOMENIU PUBLIC	HCL nr. 52/30.09.2019	DE
85	46				CCN 3214		1173	CC	1173	1173	STATUL ROMÂN- DOMENIU PUBLIC- IN ADMINISTRAREA A.N.I.F BUCUREȘTI- FILIALA TERITORIALĂ DE I.F BRAȘOV	H.G. 1705/29.11.2006, H.G. 1574/04.12.2008	CCN
85	47				CCN 3213		1887	CC	1887	1887	STATUL ROMÂN- DOMENIU PUBLIC- IN ADMINISTRAREA A.N.I.F BUCUREȘTI- FILIALA TERITORIALĂ DE I.F BRAȘOV	H.G. 1705/29.11.2006, H.G. 1574/04.12.2008	CCN

85	48			DE 3206/1/42		3216	DR	3216	3216	COMUNA BECLEAN- DOMENIU PUBLIC	HCL nr. 52/30.09.2019	DE
85	49			DE 3206/1/44		91	DR	91	91	COMUNA BECLEAN- DOMENIU PUBLIC	HCL nr. 52/30.09.2019	DE
TOTAL						221815		221815	221815			

Vizat comisia locală de fond funciar  
Președinte,

Primar, Motrescu Claudiu Vasile

Data . 13.01.2021



OCPI (recepție)

Semnătura și parafa inspectorului ștampila OCPI

Oficiul de Cadastru și Publicitate Imobiliară Brașov  
Nume și prenume: BAIA IONELA - RAMONA  
Funcția : consilier cadastru

13.01.2021

Executant\*\*)

S.C. SILVOGUST S.R.L.  
ing. GUIU Cătălin Gabriel  
(semnatura și ștampila)

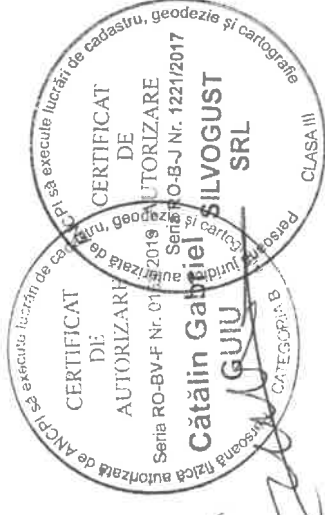

TABEL PARCELAR T92 UAT BECLEAN  
A3504

Copie spre publicare

Nr. Tarla	Nr. Crt (ordinea din tarla)	Nr. cadastral initial	Nr. carte funciara	Nr. parcelă/(Nr. topografic)	Nr. cad/Nr. CF	Suprafata parcelă din act (mp)	Categoria de folosință din act	Suprafata totala imobil din act	Suprafata totala imobil determinata (mp)	Numele și prenumele proprietarului	Act de proprietate (Nr./data)	Observații
92	1			A 3504/1		4200	A	4200	4200	LEANCU I. IOAN	T.P. nr. 35055/11.11.2003	
92	2			A 3504/2		1200	A	1200	1200	ȘTEFAN ILONA	P.V. nr. 943/15.06.2020	
92	3			A 3504/3		3700	A	3700	3700	TIPU GHEORGHE	P.V. nr. 944/15.06.2020	
92	4			A 3504/4		3200	A	3200	3200	BENȚIA GHEORGHE	P.V. nr. 945/15.06.2020	
92	5			A 3504/5		1600	A	1600	1600	BURLEA GHEORGHE, BURLEA IOAN, ȘIPOȘ MARIA	P.V. nr. 946/15.06.2020	
92	6			A 3504/6		2200	A	2200	2200	BURLEA NICOLAE	P.V. nr. 947/15.06.2020	
92	7			A 3504/8		3000	A	3000	3000	BENȚIA IOAN, BENȚIA MIRON, RADU LETITIA	P.V. nr. 948/15.06.2020	
92	8			A 3504/9		2100	A	2100	2100	LIBEG SILVIA	T.P. nr. 39782/23.09.2005	
92	9			A 3504/10		1400	A	1400	1400	SASU LUDOVICA	P.V. nr. 949/15.06.2020	
92	10			A 3504/11		1400	A	1400	1400	SASU GALINA	P.V. nr. 950/15.06.2020	
92	11			A 3504/12		3200	A	3200	3200	SASU MARIA	P.V. nr. 951/15.06.2020	
92	12			A 3504/13		3500	A	3500	3500	LEANCU MARIA	P.V. nr. 952/15.06.2020	
92	13			A 3504/14		1000	A	1000	1000	ȘIPOȘ VIORICA	T.P. nr. 395/10/12.07.2005	
92	14			A 3504/15		2500	A	2500	2500	BUCUR ROZETA	P.V. nr. 954/15.06.2020	
92	15			A 3504/7		424	DR	424	424	COMUNA BECLEAN-DOMENIU PUBLIC	HCL nr.	DE
TOTAL						34624		34624	34624			

Vizat comisia locală de fond funciar

Președintele,

Primar Motrescu Claudiu Vasile

Data 16.11.2020



OCPI (recepție)

Semnătura și parafă inspectorului ștampila OCPI

14.01.2021

Oficiul de Cadastru și Publicitate Imobiliară Brașov  
Nume și prenume : OLARU MARIANA-VIOLETA  
Funcția : consilier cadastru

Executant\*\*)  
S.C. SILVOGUST S.R.L  
ing. GIU Cătălin Gabriel  
(semnătura și ștampila)

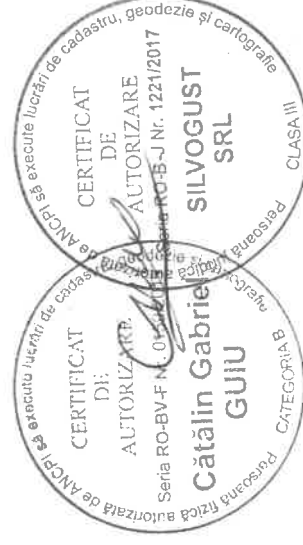

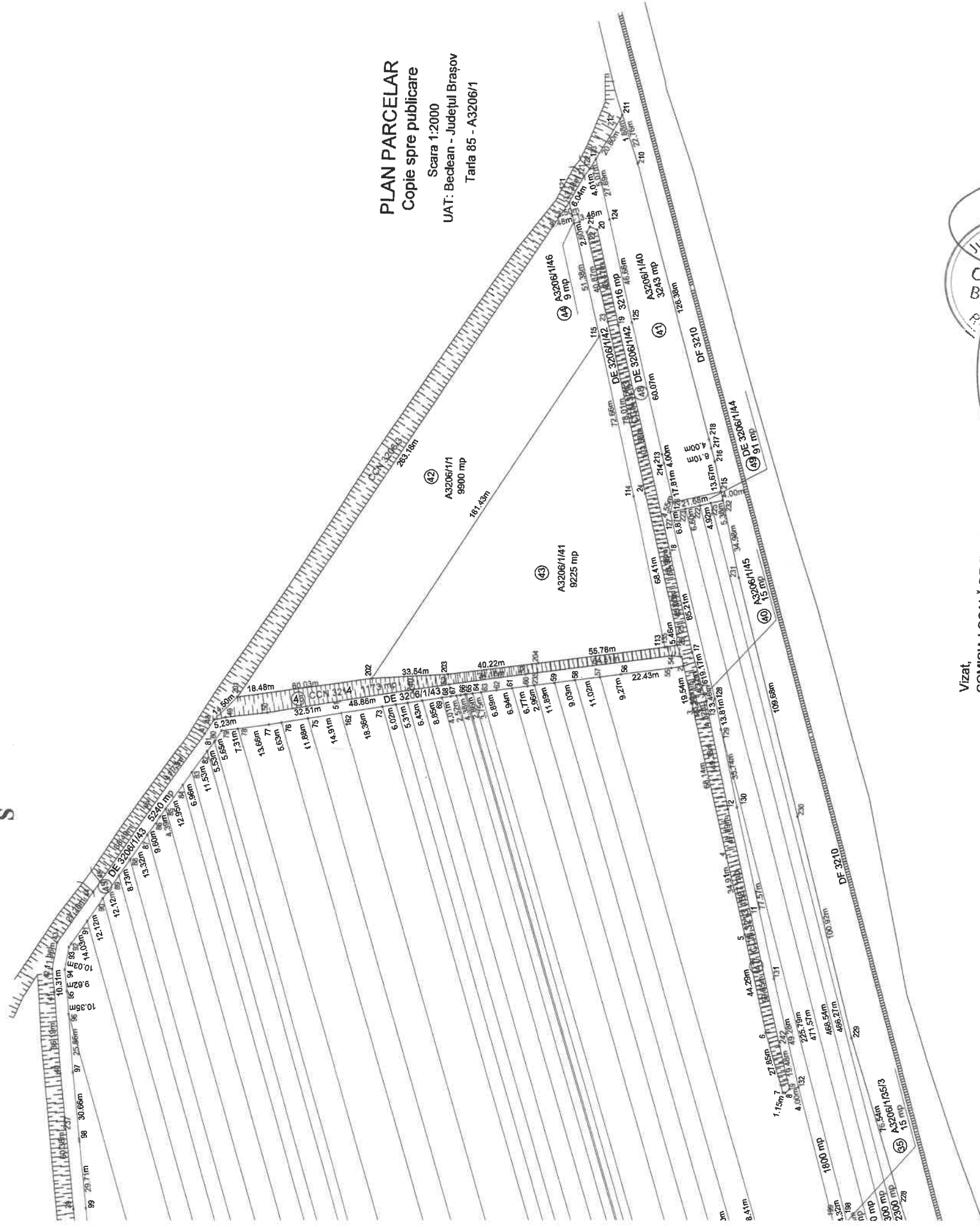
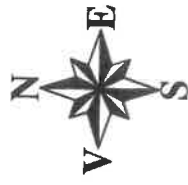

**PLAN PARCELAR**  
Copie spre publicare

Scara 1:2000  
UAT: Beclean - Județul Brașov  
Tarta 85 - A3206/1

Vizat,  
**COMISIA LOCALĂ DE FOND FUNCİAR**

Președinte: Motrescu Vasile Claudiu - primar

Secretar: Marinescu Elena - secretar



adastral atribuit	Nr. crt. (ordine din lista)	Nr. cadastral atribuit
	27	
	28	
	29	
	30	
	31	
	32	
	33	
	34	
	35	
	36	
	37	
	38	
	39	
	40	
	41	
	42	
	43	
	44	
	45	
	46	
	47	
	48	
	49	

Se confirmă suprafața din măsurători și introducerea imobilului în baza de date.

Executant:  
SC SILVOGUST SRL  
ing. GUJU Cătălin Gabriel  
Data: 16.11.2020.

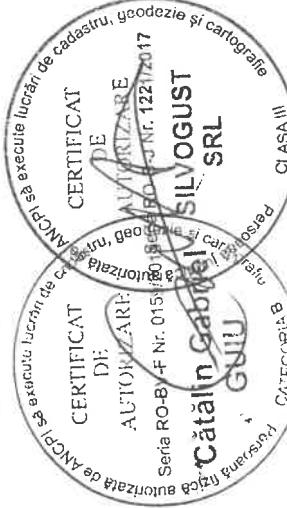

Parafa  
Semnătura și data  
Ștampila OCPI

Oficiul de Cadastru și Publicitate Imobiliară Brașov  
Nume și prenume: BĂIA IONELA - RAMONA  
Funcția : consilier cadastru

13.01.2021

Sistem de proiecție: Stereografic 1970

Prezentul plan este însoțit de TABELUL PARCELAR

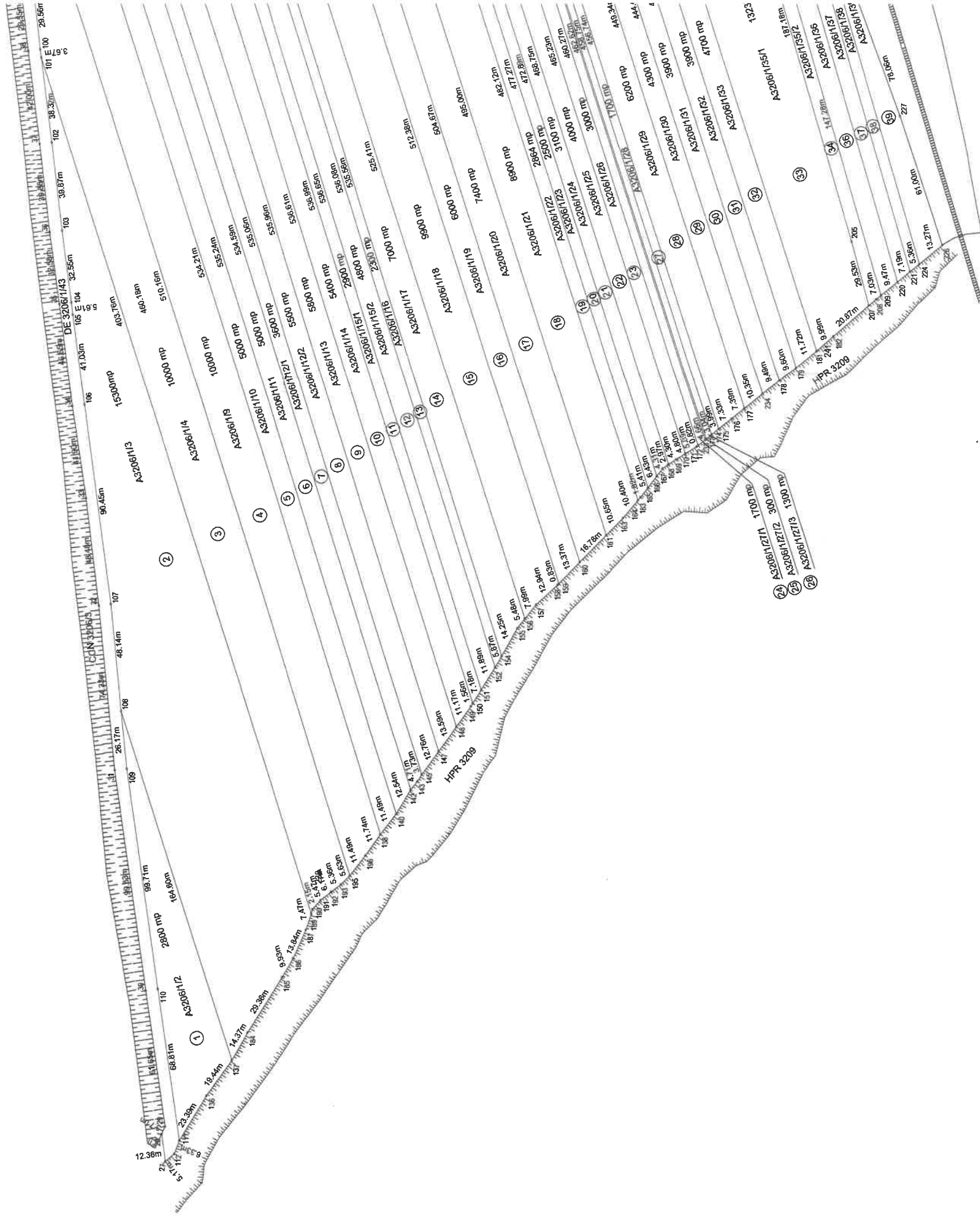

Nr. crt.	(continua din tabla)
1	
2	
3	
4	
5	
6	
7	
8	
9	
10	
11	
12	
13	
14	
15	
16	
17	
18	
19	
20	
21	
22	
23	
24	
25	
26	

**PLAN PARCELAR**  
Copie spre publicare

Scara 1:1000  
UAT: Beclean - Județul Brașov  
Taria 92 - A 3504

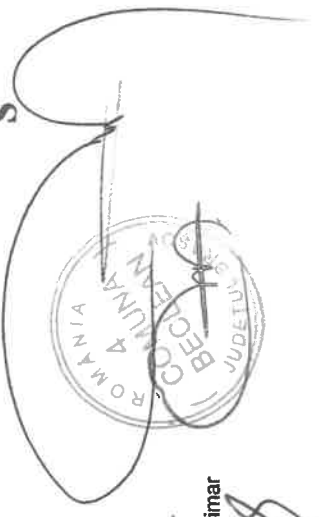
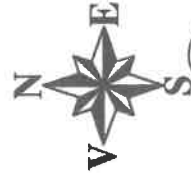

Vizat,  
COMISIA LOCALĂ DE FOND FUNCICIAR

Președinte: Motrescu Vasile Claudiu - primar  
Secretar: Mănescu Elena - secretar

Se confirmă suprafața din măsurători și  
introducerea imobilului în baza de date.

Executant:  
SC SILVOGUST SRL  
ing. GUJU Cătălin Gabriel



Parafa  
Semnătura și data  
Ștampila OCPI

14.01.2017  
Oficiul de Cadastru și Publicitate Imobiliară Brașov  
Nume și prenume: OLARU MARIANA-VOLETA  
Funcția : consilier cadastru

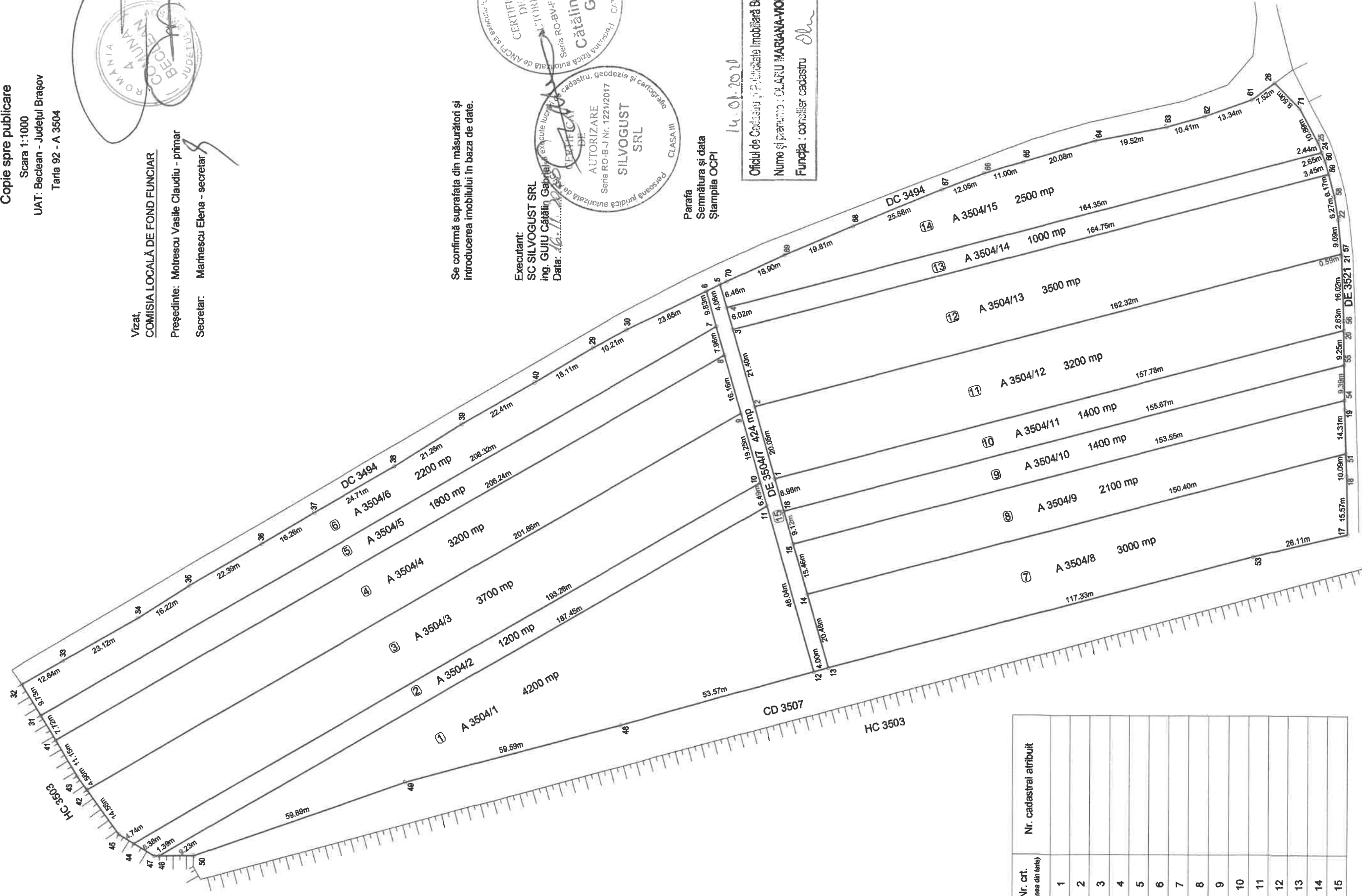

Nr. crt. (ordinea din tarie)	Nr. cadastral atribuit
1	
2	
3	
4	
5	
6	
7	
8	
9	
10	
11	
12	
13	
14	
15	